CreativeMix®

唐山尚新融大电子产品有限公司

# 反激变压器

## RK0813_W 445

### 典型特点

- *额定功率：高达5W*
- *开关频率: 100kHz*
- *隔离电压:1500VDC*

| 电气特性@25℃工作温度 -40℃ ~+125℃ | | | | | | | | | |
|---|---|---|---|---|---|---|---|---|---|
| 产品型号 | 匝比 | | | | 初级电感量(uH) | 漏感(uH) | 直流电阻（mΩ max） | | |
| | 初级 | - | 初级辅助 | 次级 | | | 初级 | 辅助 | 次级 |
| RK0813_W 445 | 15 | - | 5 | 1 | 990 | – | 3400 | 1450 | 35 |

机械尺寸　　PCB封装图原理图

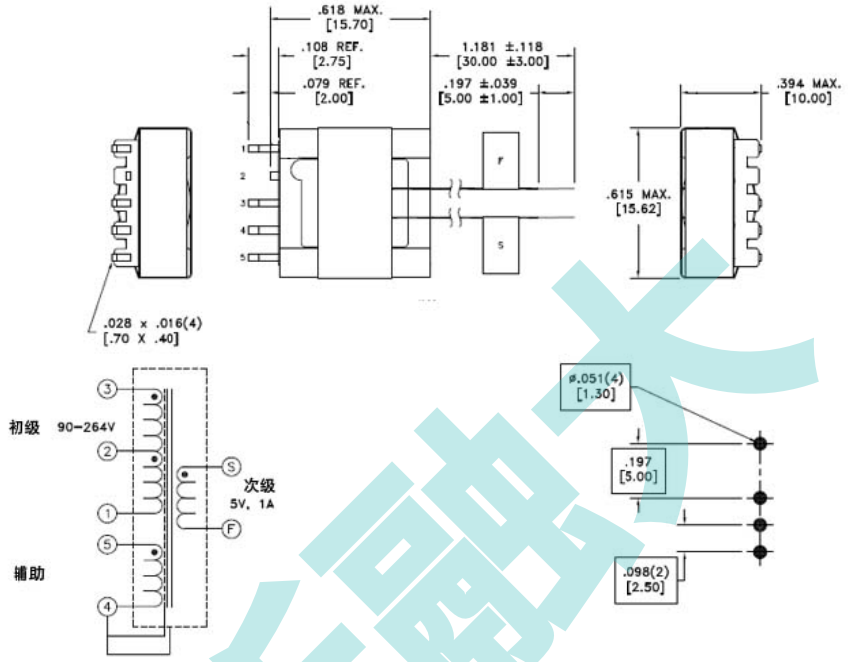


尚新融大

## RK0215_W 646

### 典型特点

- ➲ *额定功率：高达10W*
- ➲ *开关频率:* 60kHz
- ➲ *隔离电压:*1500VDC

| 电气特性@25℃工作温度 -40℃ ~+125℃ | | | | | | | | | |
|---|---|---|---|---|---|---|---|---|---|
| 产品型号 | 匝比 | | | | 初级电感量(uH) | 漏感(uH) | 直流电阻（mΩ max） | | |
| | 初级 | 初级 | 初级辅助 | 次级 | | | 初级 | 辅助 | 次级 |
| RK0215_W 646 | 13 | - | 2.37 | 1 | 730 | - | 960 | 538 | 21 |

**机械尺寸** **PCB封装图原理图**

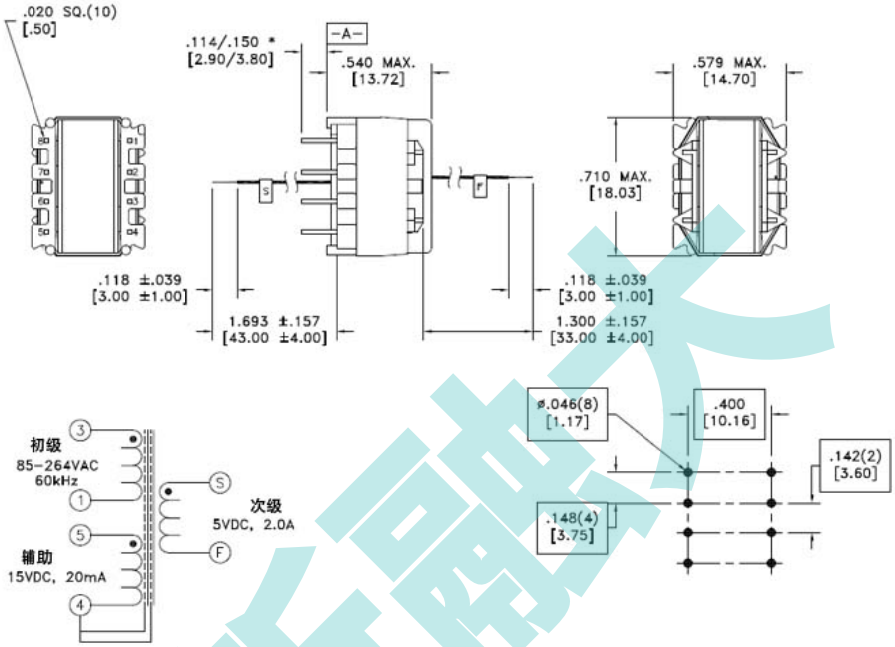


尚新融大

## RK0225_W328

### 典型特点

- *额定功率：高达25W*
- *开关频率: 130kHz*
- *隔离电压:1500VDC*

| 电气特性@25℃工作温度 -40℃ ~+125℃ | | | | | | | | | |
|---|---|---|---|---|---|---|---|---|---|
| 产品型号 | 匝比 | | | | 初级电感量 (uH) | 漏感 (uH) | 直流电阻（mΩ max） | | |
| | 初级 | 初级 | 初级辅助 | 次级 | | | 初级A | 辅助 | 次级 |
| RK0225_W328 | 7 | - | 2.3 | 1 | 600 | 15 | 650 | 480 | 25 |

**机械尺寸** **PCB封装图原理图**

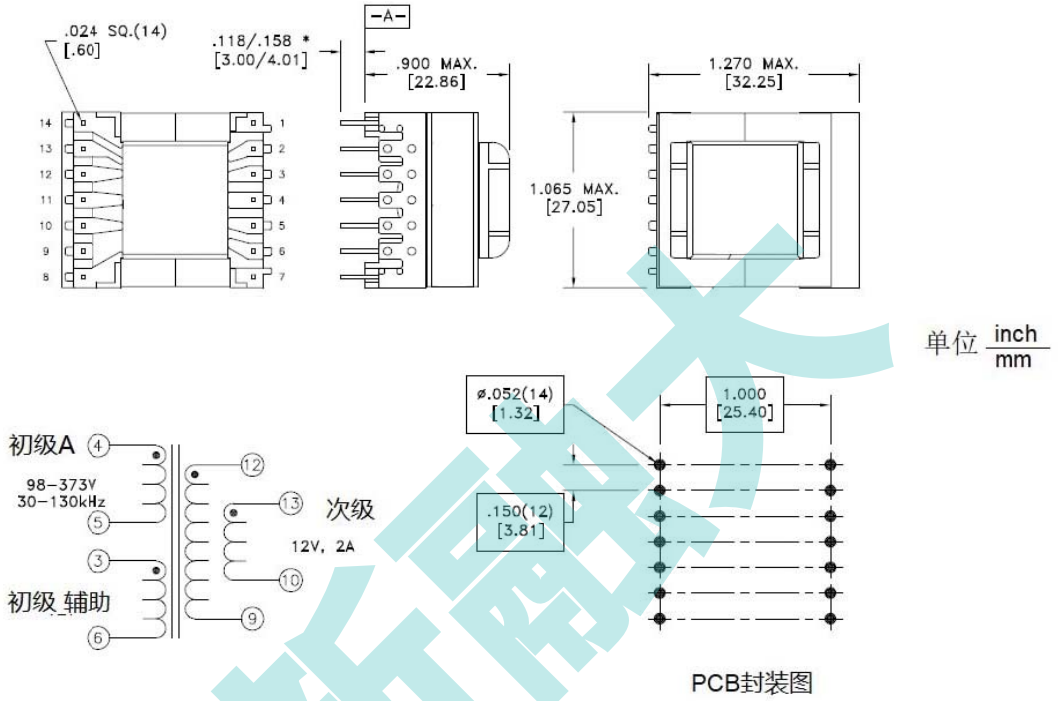


尚新融大

## RK0227_W373

### 典型特点

- *额定功率：高达30W*
- *开关频率:* 130kHz
- *隔离电压:*1500VDC

| 电气特性@25℃工作温度 -40℃ ~+125℃ | | | | | | | | | |
|---|---|---|---|---|---|---|---|---|---|
| 产品型号 | 匝比 | | | | 初级电感量 (uH) | 漏感 (uH) | 直流电阻（mΩ max） | | |
| | 初级 | | 初级辅助 | 次级 | | | 初级A | 辅助 | 次级 |
| RK0227_W373 | 6 | - | 0.7 | 1 | 300 | 11 | 255 | 60 | 15 |

**机械尺寸**　　**PCB封装图原理图**

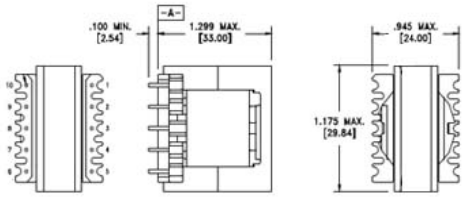


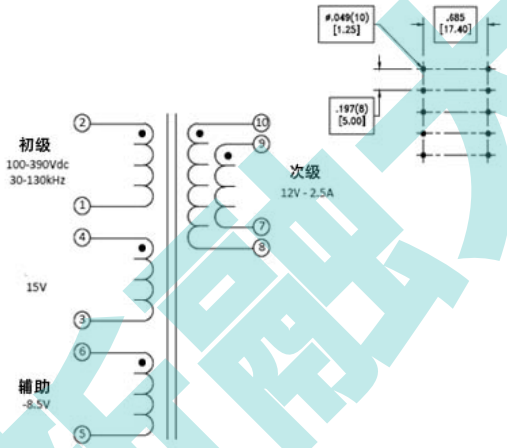


尚新融大

## RK2010_W141

### 典型特点

- *额定功率：高达36W*
- *开关频率: 90kHz*
- *隔离电压:1500VDC*

| 电气特性@25℃工作温度 -40℃ ~+125℃ | | | | | | | | | |
|---|---|---|---|---|---|---|---|---|---|
| 产品型号 | 匝比 | | | | 初级电感量 (uH) | 漏感 (uH) | 直流电阻（mΩ max） | | |
| | 初级 | 初级B | 初级辅助 | 次级 | | | 初级 | 辅助 | 次级 |
| RK2010_W141 | 7 | - | 2.5 | 1 | 200 | 5 | 230 | 155 | 10 |

**机械尺寸** **PCB封装图原理图**

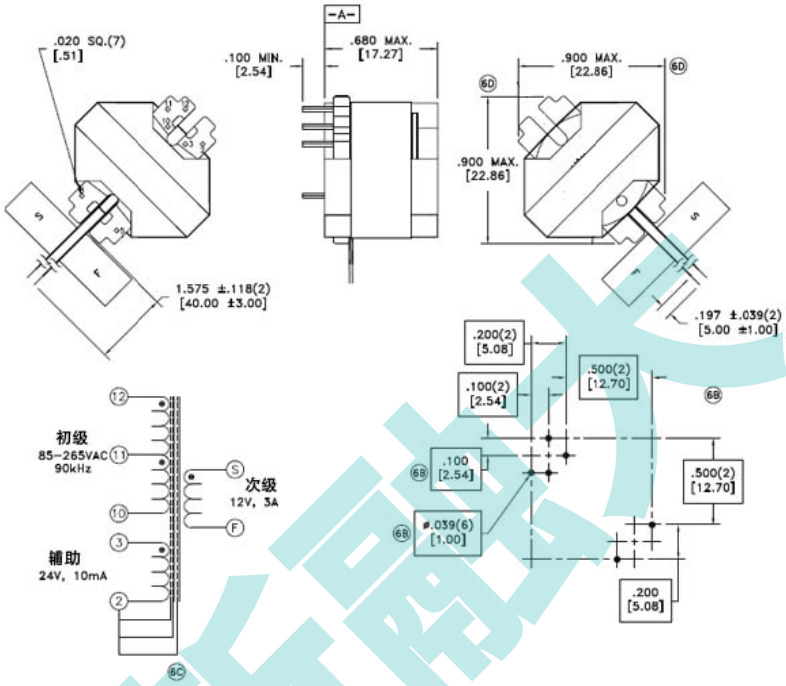


尚新融大

## RK2010_W192

### 典型特点

- *额定功率：高达50W*
- *开关频率:* *70kHz*
- *隔离电压:1500VDC*

| 电气特性@25℃工作温度 -40℃ ~+125℃ | | | | | | | | | |
|---|---|---|---|---|---|---|---|---|---|
| 产品型号 | 匝比 | | | | 初级电感量 (uH) | 漏感 (uH) | 直流电阻（mΩ max） | | |
| | 初级 | 初级 辅助 | - | 次级 | | | 初级 | 初级辅助 | 次级 |
| RK2010_W192 | 1.67 | 0.33 | - | 1 | 160 | 3 | 80 | 50 | 40 |

**机械尺寸** **PCB封装图原理图**

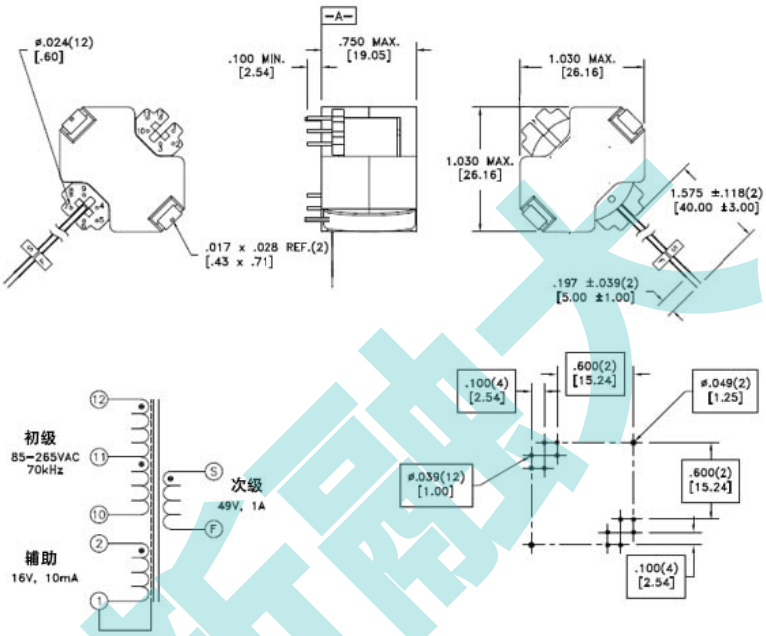


尚新融大

## RK2828_W417

### 典型特点

- ➲ *额定功率：高达75W*
- ➲ *开关频率:* 130kHz
- ➲ *隔离电压:*1500VDC

| 电气特性@25℃工作温度 -40℃ ~+125℃ | | | | | | | | | |
|---|---|---|---|---|---|---|---|---|---|
| 产品型号 | 匝比 | | | | 初级电感量(uH) | 漏感(uH) | 直流电阻（mΩ max） | | |
| | 初级 | - | 初级辅助 | 次级 | | | 初级A | 辅助 | 次级 |
| RK2828_W417 | 3.25 | - | 0.6 | 1 | 140 | 3. 6 | 135 | 80 | 14 |

**机械尺寸** **PCB封装图原理图**

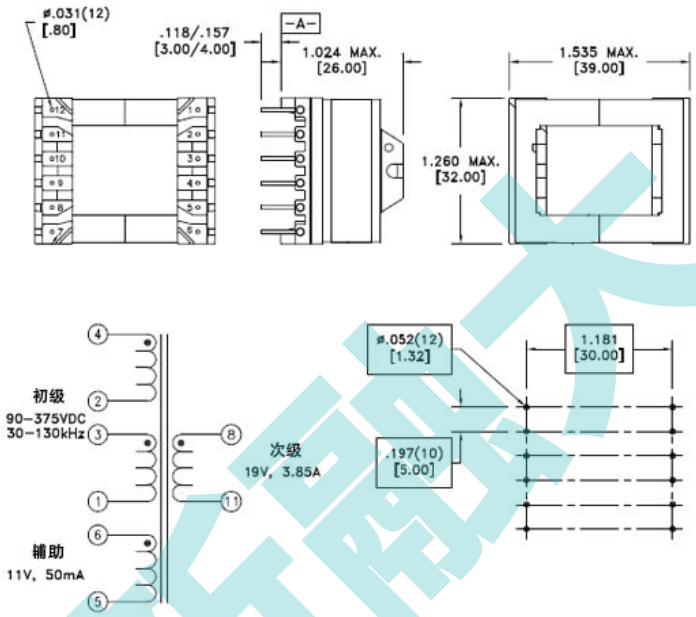


尚新融大

## RK1332_W946

### 典型特点

- *额定功率：高达150W*
- *开关频率: 120kHz*
- *隔离电压:1500VDC*

| 电气特性@25℃工作温度 -40℃ ~+125℃ | | | | | | | | | |
|---|---|---|---|---|---|---|---|---|---|
| 产品型号 | 匝比 | | | | 初级电感量 (uH) | 漏感 (uH) | 直流电阻（mΩ max） | | |
| | 初级 | - | 初级辅助 | 次级 | | | 初级 | 辅助 | 次级 |
| RK1332_W946 | 11 | - | 1.5 | 1.25 | 300 | 9 | 140 | 310 | 25 |

**机械尺寸**

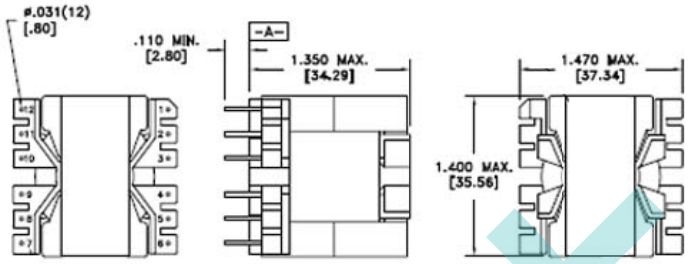


**PCB封装图原理图**

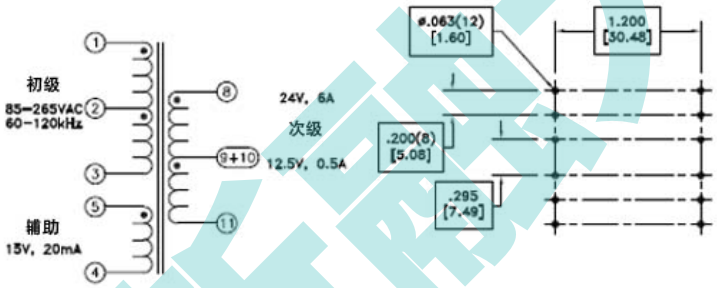


尚新融大